

RECORDÁ COPIAR O DESCARGAR ESTE ARCHIVO PARA EDITARLO

Una vez finalizado deben cargarlo **EN PDF** a <https://comunidad.socialab.com/challenges/hackatonpae>



Jóvenes y empleo en el mundo postpandemia



Hackatón
EL FUTURO CUENTA CON VOS

Índice

1. **Desafío:** *¿qué problemática resuelven, presente en el mundo post-pandemia?*
2. **Solución:** *¿cuál es su propuesta de solución?*
3. **Mercado:** *¿cuál es el mercado de su emprendimiento?*
4. **Impacto:** *¿cuál es el impacto social y/o ambiental medible que genera el emprendimiento?*
5. **Aliados potenciales:** *¿quiénes pueden ser sus aliados?*
6. **Valor diferencial:** *¿por qué su solución es especial? ¿Cuáles son sus beneficios?*
7. **Proyección temporal:** *¿en qué lapso de tiempo va a estar disponible su solución para ser implementada?*
8. **Financiamiento:** *¿cuáles son sus posibles fuentes de financiamiento?*
9. **Equipo:** *¿quiénes están detrás del proyecto?*
10. **Capacidades:** *¿qué capacidades tiene el equipo para desarrollar la solución?*



Desafío

- La Pandemia del Covid 19 aumenta la dificultad de los jóvenes para acceder a un primer empleo debido a la crisis económica mundial y al aumento de la tasa de desempleo.
- Como consecuencia del contexto actual se ha producido un cese de las capacitaciones presenciales que llevaban adelante las organizaciones sin fines de lucro y los programas estatales que trabajan para favorecer la empleabilidad de los jóvenes.

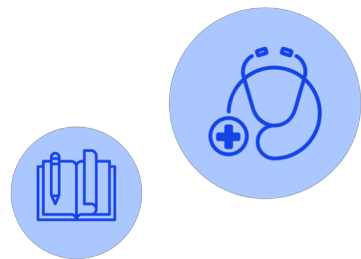

Solución

Cursos virtuales de formación para el empleo en alianza con empresas, dirigidos a jóvenes de escasos recursos y oportunidades.

Para ello será necesario:

- Incorporar un facilitador por cada curso como guía en el proceso de aprendizaje.
- Desarrollar un currícula que incluya formación técnica vinculada al negocio de la empresa, formación en tecnología y en habilidades socioemocionales.
- Realizar un seguimiento de los jóvenes egresados para medir resultados



Mercado

- Clientes: empresas interesadas en trabajar por la problemática de la inclusión social y laboral de jóvenes de escasos recursos, como parte de su estrategia de responsabilidad social.
- Usuarios: jóvenes en búsqueda de oportunidades para insertarse en el mercado laboral.



Impacto

- Aumento del índice de empleabilidad juvenil
- Aumento de la terminalidad educativa de los jóvenes
- Mejora en la calidad de vida de los jóvenes y sus familias
- Impacto en la comunidad: los jóvenes como agentes multiplicadores en su entorno



Aliados

- Empresas que financian el proyecto y promueven la participación de sus empleados como voluntarios.
- Empresas y/o consultoras que buscan cubrir puestos de trabajo con jóvenes preparados para las demandas del mercado laboral actual.
- Comunidad: familias, instituciones educativas y entorno de cada uno de los jóvenes



Valor diferencial



1. Posibilidad de capacitar de manera **virtual** a los jóvenes, adaptando contenidos y metodologías de capacitación a plataformas educativas y haciendo uso de las nuevas tecnologías. La modalidad virtual permite:

- reducir costos en relación a una capacitación presencial
- lograr un mayor alcance (en cantidad de beneficiarios)
- involucrar a más facilitadores y voluntarios de las empresas
- impactar en el grupo familiar a través de los contenidos trabajados

2. Facilitadores que acompañen el proceso de aprendizaje

3. Seguimiento de los jóvenes egresados para medir el impacto del programa

4. Acceso de los egresados a propuestas laborales y de capacitación

Proyección temporal

El lapso de tiempo estimado es de entre 1 y 2 meses, e incluye las siguientes tareas:

- . Desarrollo de la alianza con la empresa y planificación conjunta del plan de acción
- . Desarrollo de contenidos y materiales de capacitación
- . Selección y capacitación de los facilitadores y voluntarios
- . Convocatoria y selección de los jóvenes

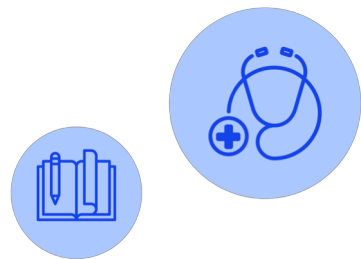

Financiamiento

- Eventos de fundraising
- Financiamiento directo de empresas que desarrollen la propuesta



Equipo

Florencia Cocorullo

María José Cesti

Florencia Fossati

Marie Steverlynck

Benjamín Ortiz Basualdo



Capacidades



- Equipo integrado por profesionales que trabajan de manera interdisciplinaria
- Amplia trayectoria en la formación en habilidades socioemocionales y herramientas necesarias para la inserción en el mercado laboral actual
- Experiencia del equipo en el acompañamiento de jóvenes de escasos recursos

¡Muchas gracias!

